



Jasper的 手機當沖世界

讓當沖跟生活平衡 才能長久

高勝率手機當沖

- 手機當沖設定教學
- 當沖標的挑選準則
- 最高勝率手機當沖兩大秘訣
- 日盛smart條件單教學
- 手機當沖實戰講解&影片教學

手機當沖設定教學



手機當沖設定教學

- 主動回報
- 逐筆交易後，我建議要開啟「主動回報」的功能，因為手機當沖的進場用ROD掛限價單(ROD：Rest of Day，當日有效單，指掛出委託單後，一直到當日收盤，這張委託單都是有效的。)一旦成交了，才會主動回報提醒，你也能更明確的知道自己的委託單何時成交。
-
- 背景登出時間
- 建議設定成最大值999分鐘，因為在當沖過程中，可能要盯盤，如果不小心遇到下單程式登出，就要再重新登入會影響到當下的操作，所以建議設定成最大值。
- 報價欄位設定→下單前再次確認式窗
- 點選「報價欄位設定」，找到「下單前再次確認式窗」的選項後，關閉設定。我在下單時，不喜歡被這個提醒式窗影響下單速度，因此會關閉此設定（備註：不是每間券商都有此關閉功能，有的券商不能關閉）。

當沖標的挑選準則



當沖標的挑選準則

- **漲幅排行**

- 各股票上漲幅度的排名，從這類排行可以看出哪些股票是漲停的，哪些股票是漲幅超過5%的，再從成交量與股價去篩選出適合當沖的標的。

-

- **跌幅排行**

- 各股票下跌幅度的排名，從這類排行可以看出哪些股票是跌停的，哪些股票是跌幅超過5%的，再從成交量與股價去篩選出適合當沖的標的。

-

- **週轉排行**

- 「週轉」又可以解釋成「換手」，各股票週轉率的排名，從這類排行可以看出哪些股票是屬於熱門股、股票量通性好、股價起伏較大，再從成交量與股價去篩選出適合當沖的標的。

最高勝率手機當沖兩大秘訣

- 當**強勢股**因為大盤下跌而拉回時，透過五檔與成交明細去判斷進場點位而進場作多
- 當**弱勢股**因為大盤上漲而反彈時，透過五檔與成交明細去判斷進場點位而進場放空

最高勝率手機當沖兩大秘訣

強勢股拉回的五檔成交明細做多秘密大公開：



當一檔強勢股在大盤拉回時也跟著拉回，當個股的五檔出現以上變化時，有可能是一個反彈做多的訊號。

能是一個反彈做多的訊號。

最高勝率手機當沖兩大秘訣

個股上漲無力反轉下跌秘密大公開：



當一檔股票在大盤上漲時也跟著上漲，當個股的五檔出現以上變化時，有可能是一個反轉下跌的訊號。

日盛smart條件單教學

- <https://youtu.be/obTzJTZDVNY>

2021.10.04 Jasper 手機當沖交易紀錄



| 商品名稱 | 委託狀態 | 交易別 | 盤別 | 種類 | 委託價 | 委託書號 | 委託日期 | 委託時間 | 原因 |
|------|------|------|----|------|-------|--------|-----------|--------------|----|
| 世紀鋼 | 全部成交 | 現股賣出 | 整股 | 限ROD | 119.5 | N-0535 | 110/10/04 | 11:22:54.173 | |
| 世紀鋼 | 全部成交 | 現股賣出 | 整股 | 限ROD | 119.5 | W-0507 | 110/10/04 | 11:21:52.561 | |
| 世紀鋼 | 全部成交 | 現股買進 | 整股 | 限ROD | 117.5 | V-0516 | 110/10/04 | 11:09:28.143 | |
| 世紀鋼 | 全部取消 | 現股買進 | 整股 | 限ROD | 114 | S-0406 | 110/10/04 | 10:08:42.763 | |
| 世紀鋼 | 全部成交 | 現股買進 | 整股 | 限ROD | 114.5 | X-0424 | 110/10/04 | 10:08:37.946 | |

證券多條件單 帳號 查詢

條件單下單 條件單查詢

| 刪除 | 條件內容 | 目前狀態 |
|----|----------------------------|------------|
| | 當於 2021/10/04 | |
| 🗑️ | 世紀鋼成交價小於等於112.5元 部份成交為止 | 洗價中 (Y) |

2021.10.04 Jasper 手機當沖交易紀錄

- 早盤大盤偏弱勢各族群幾乎都走弱，這時候我觀察到風電概念股的世紀鋼在一波下殺到最低點112之後反彈起來，這波下殺低點112沒碰到五日線(117.5)，走勢也明顯強於大盤，因此在10:08大盤再度下殺接近前低時觀察世紀鋼相對抗跌因此陸續進場多單，接著10:09先行者開始連續提醒加權、櫃買上漲，這時候有一個趨勢走勢的觀察關鍵
- 10:09這波大盤反彈，世紀鋼有明顯的拉抬力道，因此有機會形成強勢股的指標，在脫離成本區之後設下日盛的手機自動停損單（跌破113平盤停損），接著讓它放大獲利，在11:09時大盤轉弱明顯世紀鋼也因此拉回到117附近，由於早盤進場成本相對好的情況下筆者認為這邊是很好的加碼點位，因此再度進場加碼，一波拉抬全部停利

2021.10.14 Jasper 手機當沖交易紀錄

◀ 長榮 ▶ + ☰ ◀ 加權指 ▶ + ☰
 長榮[2603] 盤 K ⚙️ 加權指[POW00] K ⚙️
 時 13:30:00 價 95.30 +2.40 時 13:30:00 價 16387.28 +39.29
 當日 五日 近月 三月 六月 一年 五年 🗑️ 當日 五日 近月 三月 六月 一年 五年 🗑️

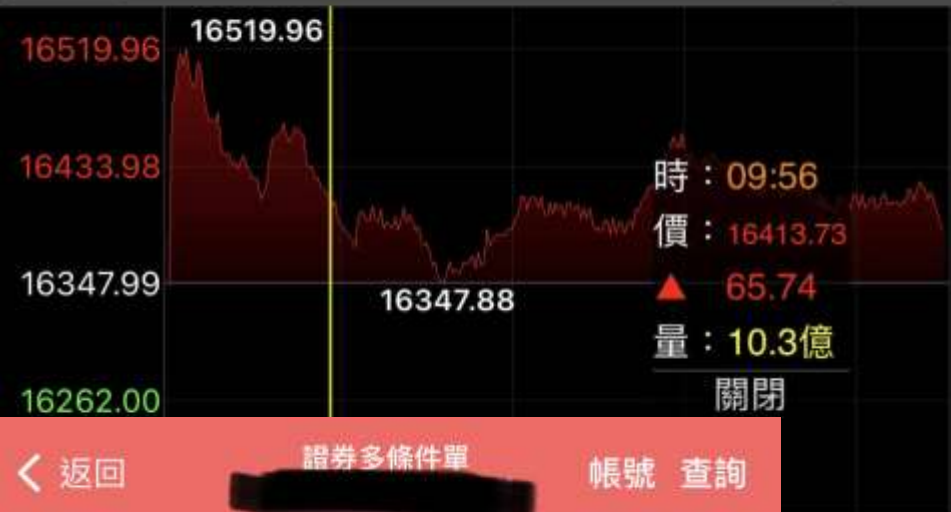
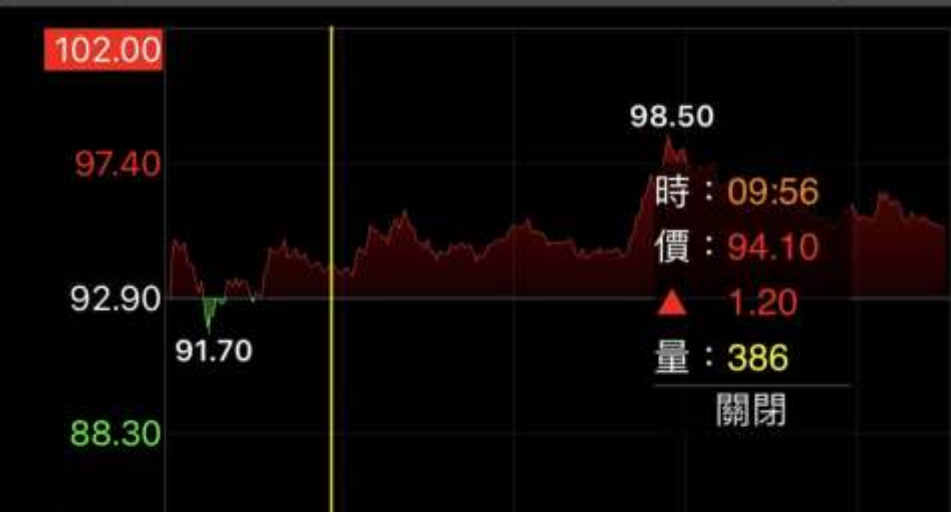

| 商品名稱 | 委託狀態 | 交易別 | 盤別 | 種類 | 委託價格 | 取消股數 | 委託書號 | 委託日期 | 委託時間 | 房 |
|------|------|------|----|------|------|------|--------|-----------|--------------|---|
| 長榮 | 全部成交 | 現股買進 | 整股 | 限ROD | 93.9 | 0 | X-0356 | 110/10/14 | 09:56:22.417 | |
| 長榮 | 全部成交 | 現股買進 | 整股 | 限ROD | 93.8 | 0 | N-0362 | 110/10/14 | 09:56:15.011 | |
| 長榮 | 全部成交 | 現股買進 | 整股 | 限ROD | 93.9 | 0 | X-0352 | 110/10/14 | 09:55:43.039 | |
| 長榮 | 全部成交 | 現股買進 | 整股 | 限ROD | 93.9 | 0 | K-0358 | 110/10/14 | 09:55:04.008 | |
| 長榮 | 全部成交 | 現股買進 | 整股 | 限ROD | 93.9 | 0 | S-0368 | 110/10/14 | 09:54:59.552 | |

◀ 返回 證券多條件單 帳號 查詢
條件單下單 條件單查詢
刪除 條件內容 目前狀態
 當於 2021/10/14
🗑️ 長榮成交價小於等於93.4元
 部份成交為止 洗價中 (Y)

2021.10.14Jasper手機當沖交易紀錄

- 接近十點時大盤下殺，此時筆者其實已經有在觀察連續大跌的航運股的反轉跡象
- **09:56**觀察大盤下殺力道很強，但是長榮在早盤拉抬之後卻相當抗跌，因此在跌破94之後下跌趨緩之際開始陸續進場多單，然後設下自動停損單去監控停損，讓時間去跑趨勢放大獲利

2021.10.26 Jasper 手機當沖交易紀錄



- 當你用自動停損單去監控停損時有時候遇到大行情可以放大獲利，甚至可以留倉創造更大的獲利，以10/26的晶焱空單為例，進場成本在233，午盤一波下殺拉開成本，最後筆者選擇融券放空尋求更大的獲利

| 持有成本 | 庫存均價 | 預估息 | 損益試算 | 報酬率 | 未 |
|---------|---------|-----|------|-------|---|
| 233,000 | 232.056 | 0 | | 8.37% | |

實戰影片教學

- <https://www.youtube.com/watch?v=d2t0liMpSVI>

新書介紹

- ★ 第一次手機當沖就上手，順勢操作，高效獲利！
- ★ 最符合忙碌上班族的手機當沖投資法，當沖交易新手和資深股民必讀
- ★ 1個月交易日20天，16天獲利，勝率高達85%

市場唯一手機當沖教學創始人劉家誠 (Jasper)，原本是上班族，對股票市場充滿好奇與熱情，希望能夠為自己加薪。然而一支手機發展操作八年，極短程手機當沖超過四年，能在5分鐘內就獲得高報酬，創造高勝率的投資績效。每月平均獲利60,000至150,000元！

過去幾年，他開始在社群平台教學，成為市場唯一手機當沖教學的創始人。

• 為什麼是手機當沖？而不是電腦當沖？

由於手機已成為每個人生活中的一部分，加上多數人因為工作的限制電腦無法安裝下單軟體，所以平常只能用手機進行股票操作。雖然手機當沖無法像電腦一樣有多視窗看更多的資訊，但手機當沖有其便利與即時，也不受地域限制，只要有網路與筆電就能交易。

• 當沖非賭博，而是一門專業的投資技術

許多人認為，當沖是一種賭博，只能在極性的漲跌，但任何金融交易無法保證100%獲利，其實都是提高勝博。關鍵在於如何看得準沖交易，用正確方法學習當沖技術，就能長期獲利大於停損。

• 學習當沖有三大階段，判斷自己是否適合當沖

1. 有一筆現金的初學者：若沒有壓力狀態，可以用正確的心態和方法學習
2. 把贏得的資金順光的當沖者：不能想著快速把之前賺到的錢賺回來，先在穩賺再進場
3. 沒有資金並操作別負債的當沖者：不適合倉庫掛

• 手機當沖 SOP 全圖解

- 就當沖前的法則
- 進場的標準訊號：成交明確、五檔
- 判斷何時做多？何時放空？
- 停損、停利的技巧

作者認為，真正敢賺到錢，除了熟練當沖的技術，往往還需要許多內心的挑戰。本書最後會教你如何減少心魔提高勝率的心法，讓你能控制虧損，讓你的選擇利，再獲利穩定向上。



圖解 最高勝率手機當沖

一支手機5分鐘操作，勝率高85%，股市天天都是你的提款機。

劉家誠 著 東華文化

股市越震盪，操作越要精準為安，只要當天買賣，就不怕買進後暴跌，最適合當沖的投資環境來了，一支手機在手，不受地點和設備限制，隨時隨地都能交易！

劉家誠 (Jasper) 著

圖解 最高勝率 手機當沖

一支手機5分鐘操作，勝率高達85%，股市天天都是你的提款機

☆☆☆市場首創手機當沖教學☆☆☆



Pressplay學習平台

- <https://www.pressplay.cc/project/9423E23AFAA20A866E53E05F15979862/about>

行動覆盤&先行者

- <https://www.srevise.com/>
- 覆盤軟體：
- 每日在pressplay上面選出來的標的都會於每日收盤後（約14:00後）在覆盤軟體裡面可以供覆盤，所謂的覆盤就是該檔標的從09:00到13:30的五檔掛單跟交易明細都能夠重複瀏覽，目的在於讓交易者能夠從中檢視自己當下進出場的點位、依據是否合宜，達到一個不斷修正、進步的效果。
- 先行者：訊號通知機器人（有訂閱覆盤軟體就會贈送）
- 於盤中（09:00～13:30）如果有達到老師設定的邏輯，就會進行通知，個股、大盤

📢 你好, 這個群組 不太適合聊天, 因為大家都...

【先行者】 POW00 加權指數 下跌 -1.39%
上午 9:04

【先行者】 OTC00 櫃買指數 下跌 -2.12%
上午 9:04

LINE Notify
【先行者】 POW00 加權指數 下跌 -1.47%
上午 9:05

【先行者】 OTC00 櫃買指數 下跌 -2.35%
上午 9:05

LINE Notify
【先行者】 OTC00 櫃買指數 下跌 -2.46%
上午 9:06

【先行者】 智原-3035-104.0
【壓力/支撐】
上午 9:06

LINE Notify
【先行者】 POW00 加權指數 上漲 -1.43%
上午 9:07

LINE Notify
【先行者】 OTC00 櫃買指數 上漲 -2.14%
上午 9:08

【先行者】 POW00 加權指數 上漲 -1.29%
上午 9:08

備註：先行者提醒內容為
股票市場當下事實呈現、
個人事後交易紀錄，無
推薦任何買賣之行為，
個人投資行為請自行評
估負責